

# Kistler Morse - Aplicações do Sensor de Pesagem Microcell

Cliente: Samarco Mineração  
Ponta de Ubu - Anchieta - ES  
Silo de Insumos

Instalação: Sistema de medição de nível  
Modelo: Sensor Microcell com Indicador SVS



Samarco Mineração

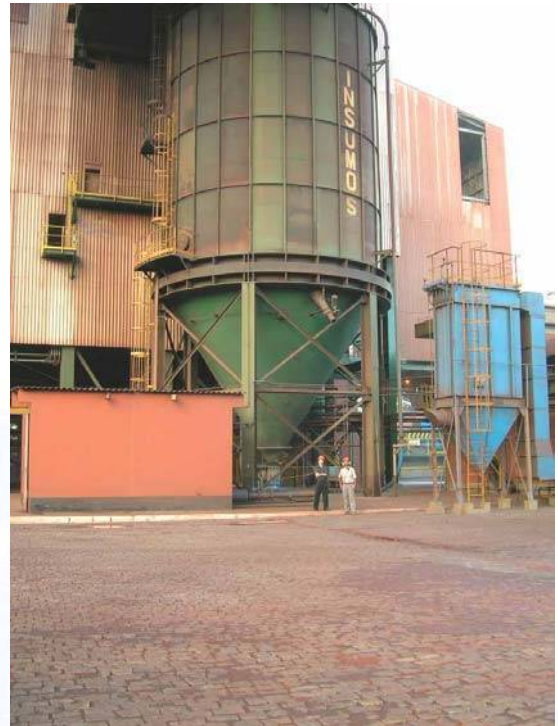

Vista Geral do Silo



Detalhe de instalação do sensor na viga de sustentação e do indicador  
Sem necessidade de modificação estrutural

**Cliente: Usina Dedini Açúcar e Álcool**  
**Pirassununga - SP**  
**Silos de Açúcar**

**Instalação: Sistema de medição de nível**  
**Modelo: Sensor Microcell com Indicador 1020 e SVS**

**Vista Geral dos Silos**



**Detalhe de instalação do sensor na viga de sustentação.**  
**Sem necessidade de modificação estrutural**

**Montagem Remota dos Indicadores**



**Cliente: Equipav Açúcar e Álcool**  
**Promissão - SP**  
**Silos de Açúcar**

**Instalação: Sistema de medição de nível**  
**Modelo: Sensor Microcell com Indicador SVS**



**Vista Geral dos Silos**



**Detalhe de instalação do sensor na viga horizontal de sustentação (Shear Mode).**  
**Sem modificação estrutural**

**Cliente: Minerações Brasileiras Reunidas**  
**Mina de Mutuca – Nova Lima – MG**  
**Silo de Minério de Ferro**

**Instalação: Sistema de medição de nível**  
**Modelo: Sensor Microcell com Indicador SVS**

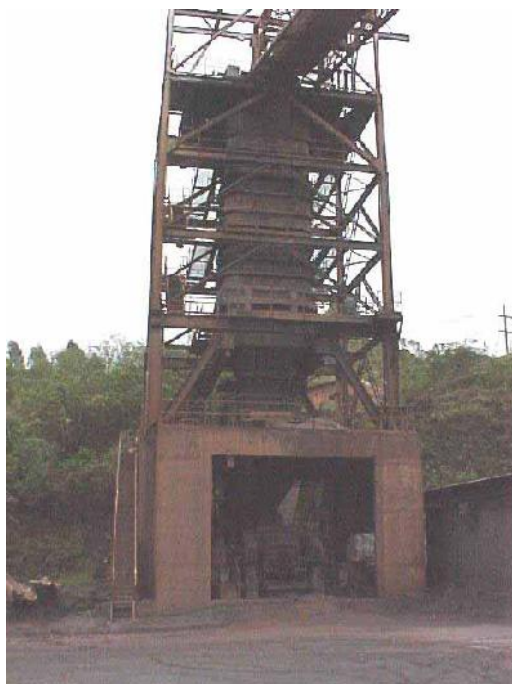

**Vista Geral do Silo**

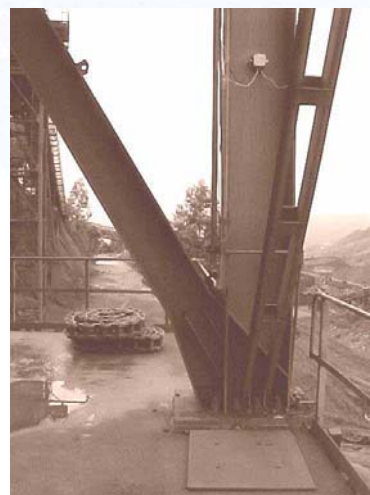

**Detalhe de instalação do sensor na viga de sustentação.**  
**Sem necessidade de modificação estrutural**

**Cliente: CVRD Mina de Cauê  
Mariana – MG  
Silo de Minério de Ferro**

**Instalação: Sistema de medição de nível  
Modelo: Sensor Microcell com Indicador 1020**



**CVRD – Mina de Cauê**

**Vista Geral do Silo**



**Detalhe de instalação do sensor  
na viga de sustentação e do  
indicador  
Sem necessidade de  
modificação estrutural**

**Cliente: PCS Fosfatos  
Cubatão - SP  
Silos de Cal**

**Instalação: Sistema de medição de nível  
Modelo: Sensor Microcell com Indicador 1000**



**Vista Geral dos Silos**

**Detalhe de instalação do sensor na viga de sustentação.  
Sem modificação estrutural**

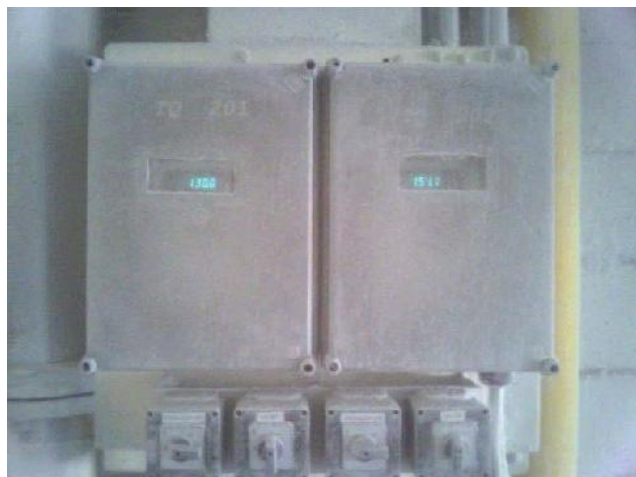

**Instalação dos  
indicadores/transmissores**

**Cliente: Unilever  
Vespasiano - MG  
Silos de Matéria Prima - Sabão em pó**

**Instalação: Sistema de medição de nível  
Modelo: Sensor Microcell com Indicador 1000**



**Vista Geral dos Silos**

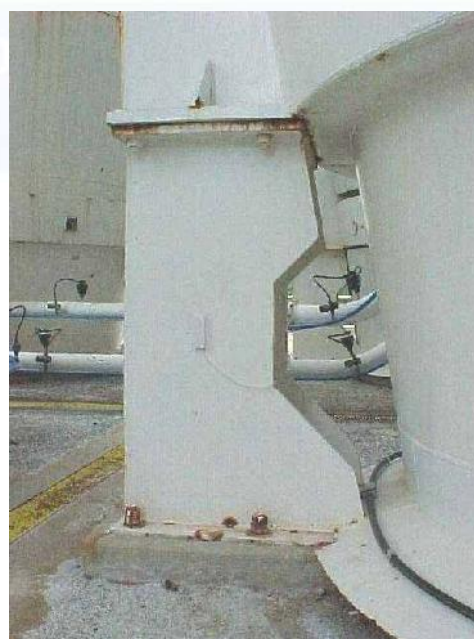

**Detalhe de instalação do sensor na viga de sustentação e do indicador.  
Sem necessidade de modificação estrutural**